Sphecomyrma

Sphecomyrma és un gènere extint de formigues que vivien al supercontinent de Lauràsia durant el Cretaci.[1] És una de les primeres espècies conegudes de formiga.

L'any 1966 un espècimen de *Sphecomyrma freyi* va ser trobat dins l'ambre als penya-segats de Cliffwood, Nova Jersey per part de Mr. Edmund Frey i la seva esposa. Edward Wilson, Frank Carpenter i William L. Brown, Jr. Li van donar el nom de *Sphecomyrma freyi*.[2] El descrigué com un mosaic de característiques de les modernes vespes Aculeata. No tenia ales i posseïa un pecíol amb la forma d'una formiga. Les antenes estaven a mig camí entre les de les vespes i les de les formigues [1]

Sphecomyrma

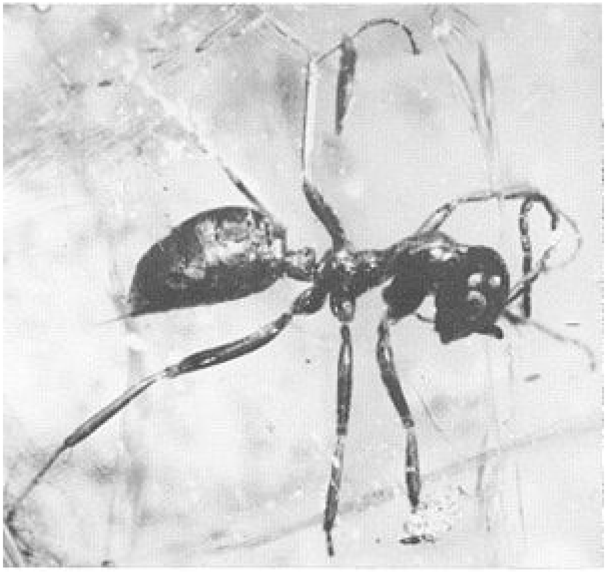

S. freyi worker, holotype

Període

Turonià-Campanià

Error de l'expressió: Operador < inesperat

PreЄЄ O S D C P T J K Pg N

Error de l'expressió: Operador < inesperat

Taxonomia

Super-regne	Eukaryota
Regne	Animalia
Fílum	Arthropoda
Classe	Insecta
Ordre	Hymenoptera
Família	Formicidae
Subfamília	Sphecomyrminae
Gènere	***Sphecomyrma*** Wilson & Brown, 1967
Tipus taxonòmic	*Sphecomyrma freyi*

Espècies

A Wikimedia Commons (https://commons.wikimedia.org/wiki/P%C3%A0gina_principal?uselang=ca) hi ha contingut multimèdia relatiu a: ***Sphecomyrma***

Espècies

- *Sphecomyrma canadensis* Wilson, 1985
- *Sphecomyrma freyi* Wilson & Brown, 1967
- *Sphecomyrma mesaki* Engel & Grimaldi, 2005

Referències

1. Wilson, E. O.; Hölldobler, B. *The Ants*. Harvard University Press, 1990, p. 23–25. ISBN 0-674-04075-9.
2. Wilson, E. O.; Carpenter, F. M.; Brown, W. L. «The First Mesozoic Ant, with the Description of a New Subfamily (http://antbase.org/ants/publications/3508/3508.pdf)». *Psyche*, 74, 1, 1967, pàg. 1–19. DOI: 10.1155/1967/89604 (https://dx.doi.org/10.1155%2F1967%2F89604).

Obtingut de «https://ca.wikipedia.org/w/index.php?title=Sphecomyrma&oldid=23009870»

La pàgina va ser modificada per darrera vegada el 24 març 2020 a les 11:37.

El text està disponible sota la Llicència de Creative Commons Reconeixement i Compartir-Igual; es poden aplicar termes addicionals. Vegeu les Condicions d'ús. Wikipedia® (Viquipèdia™) és una marca registrada de Wikimedia Foundation, Inc.